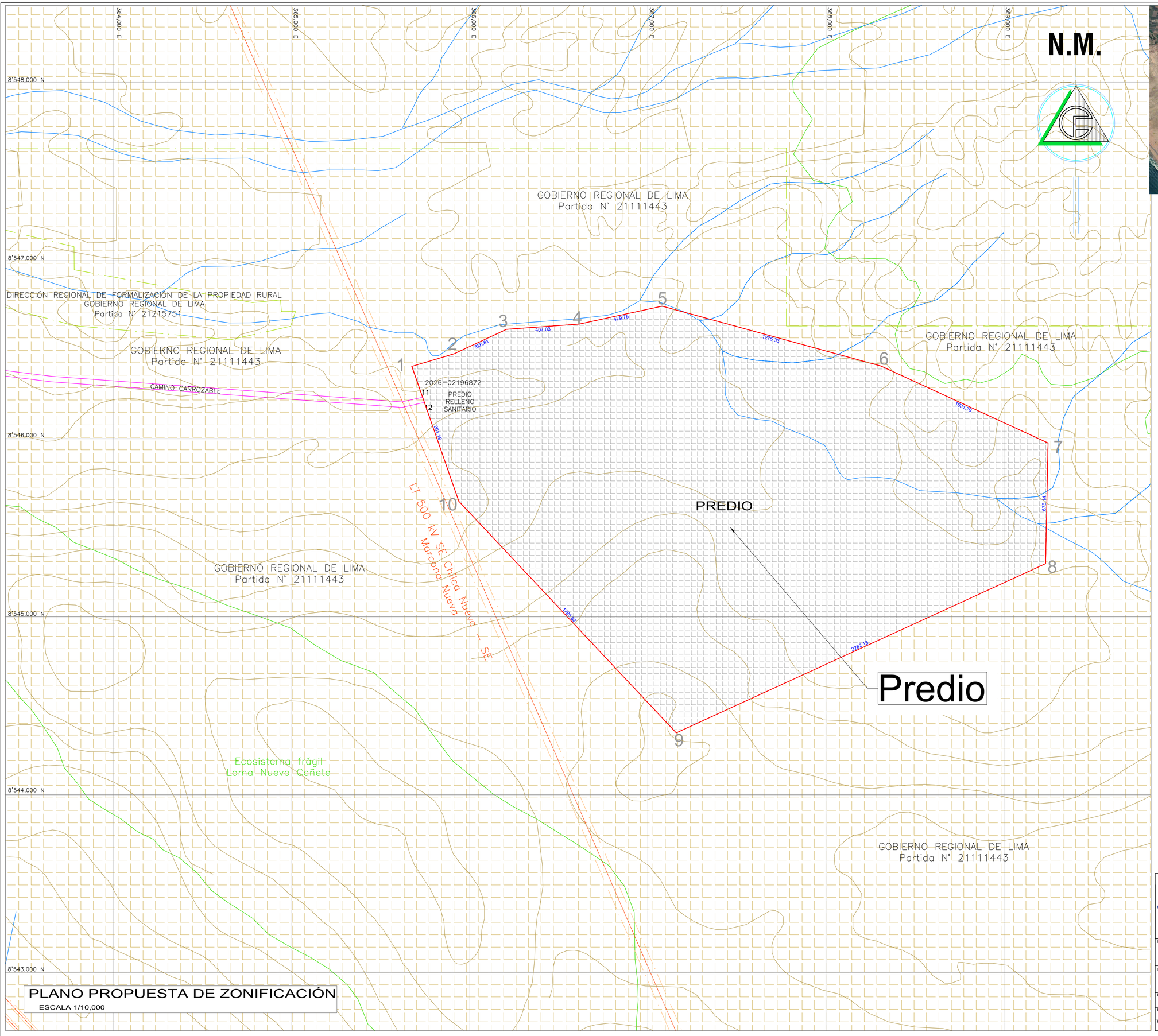

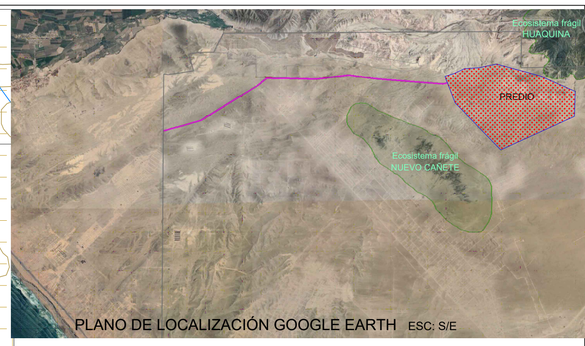

PLANO DE LOCALIZACIÓN GOOGLE EARTH ESC: S/E

CLASIFICACION GENERAL DEL SUELO Y CLASIFICACION DE LAS ZONAS DE USOS DEL SUELO

PROPUESTA DE ZONIFICACIÓN						
ZONIFICACIÓN	USOS	COMPATIBILIDAD	DENSIDAD NETA	LOTE MINIMO NORMATIVO	FRENTE MÍNIMO	ALTURA MÁXIMA DE EDIFICACIÓN.
ZONA URBANA DE ALTA DENSIDAD (ZDA).	USOS ESPECIALES U OTROS USOS	RELLENO SANITARIO; PLANTA DE TRATAMIENTO DE RESIDUOS SOLIDOS Y ACTIVIDADES AFINES	SEGÚN PROYECTO DE HU.	SEGÚN PROYECTO DE HU.	SEGÚN PROYECTO DE HU.	SEGÚN PROYECTO DE HU.

PLANO PROPUESTA DE ZONIFICACIÓN
ESCALA 1/10,000

PROPIETARIOS:
MUNICIPALIDAD PROVINCIAL DE CAÑETE

PROYECTO:
PLANEAMIENTO INTEGRAL Y ASIGNACIÓN DE ZONIFICACIÓN.

UBICACION:
PREDIO DENOMINADO RELLENO SANITARIO, UBICADO SOBRE TERRENOS ERIAZOS DE PAMPAS CON CON TOPARA ENTRE LOS CERROS LOMA NEGRA Y LOMA HUAQUINA, UBICADO EN EL DISTRITO DE SAN VICENTE , INSCRITO CON PARTIDA ELECTRÓNICA Nº 21353769

N° DE PLANOS
5 de 5

PROFESIONAL:

LÁMINA:
PZ-01

PLANO:
PROPUESTA DE ZONIFICACIÓN

ESCALA: INDICADA

DIBUJO:

FECHA: OCTUBRE DEL 2,026

PROYECTISTA: